

HOE TE MONTEREN - AANWIJZING**Tips**

- De onderdelen die u nodig heeft om de jaloezieën te monteren zitten bij uw zending.

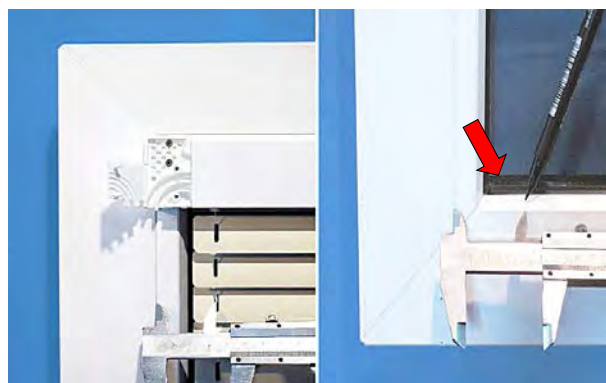

1. Schroef de zijdelingse handvatten van het mechanisme bovenaan vast aan de ruitlijsten met schroeven (2 aan iedere zijde).



2. Meet de afstand op tussen de openingen waar de kabel doorheen loopt. Deze afstand brengt u over en duid u aan op de onderste ruitlijst (doe dat aan beide zijde van de vleugel).

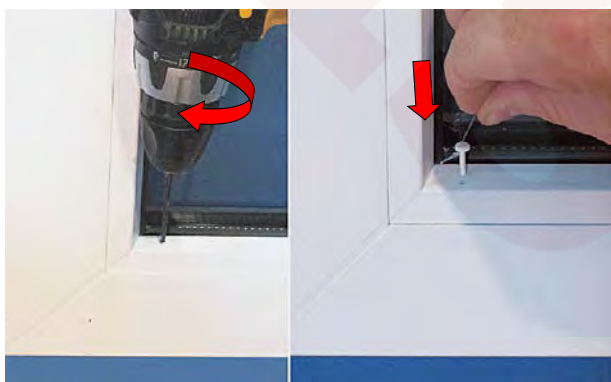

3. Boor een opening met een diameter van 2 mm op de aangeduide plaats. Duw de stop aan de kabeluiteindes in de opening.

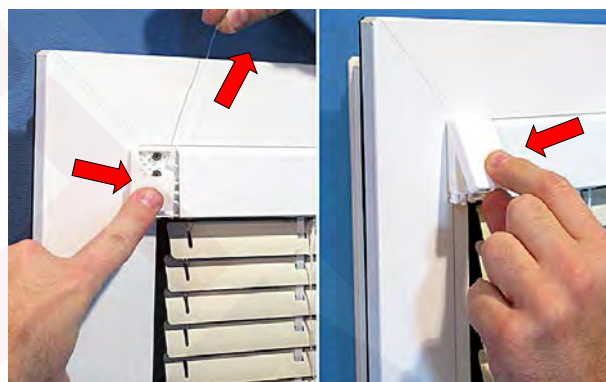

4. Trek de kabel en druk de clip aan. Aan het uiteinde van de streng maakt u een knoopje en snijd u overtollige kabel weg. Breng de bedekking bovenaan aan.

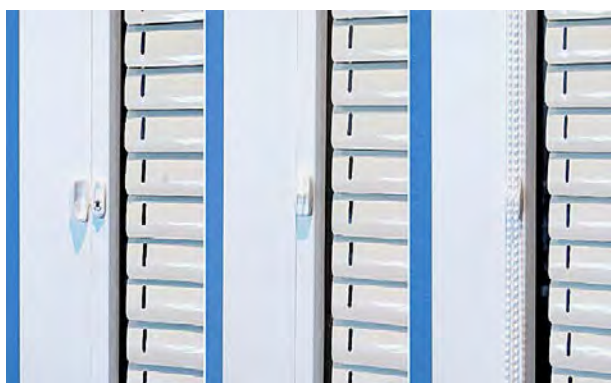

5. Schroef het handvat van de ketting vast aan de ruitlijst in het midden van de venstervleugel.

