

**HOE TE MONTEREN - AANWIJZING****Tips**

- De onderdelen die u nodig heeft om de rolgordijnen te monteren zitten bij de zending.
- Montage is niet mogelijk in geval van vensters die niet kunnen worden geopend, vensters met ventilatie of vensters met handvat bovenaan de vleugel.

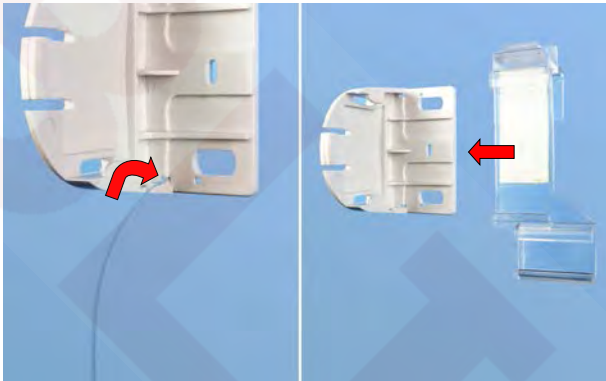

1. Trek de zijdelingse geleidingsstreng door de opening in de ligger van het rolgordijn, en aan het einde van de streng maakt u een knoopje. Maak de ligger vast aan de haak.

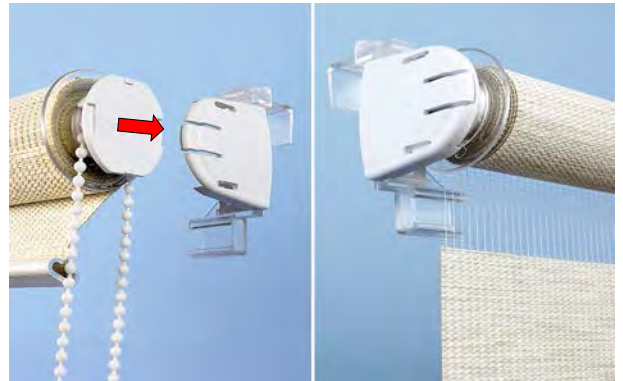

2. Maak de haken vast aan het rolgordijnmechanisme (aan weerszijden).

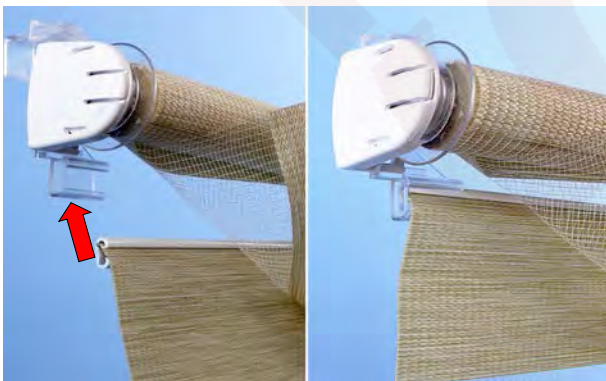

3. Wikkel met materiaal af en maak de balk vast aan de rolgordijnhaken.

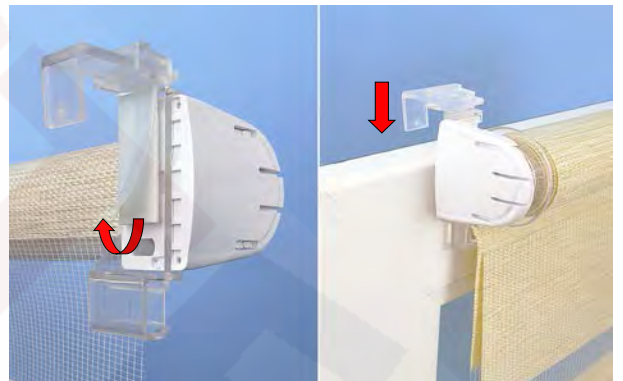

4. Verwijder de beschermende tape en breng het rolgordijn aan op het vensterraam.



5. Druk de haken aan en schuif onderaan de buis tussen de twee materiaallagen.

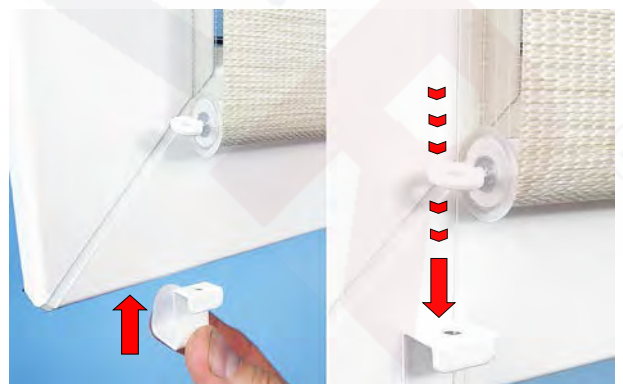

6. Bevestig de clip onderaan de venstervleugel en trek de streng door de balkhandvatten en de clip.

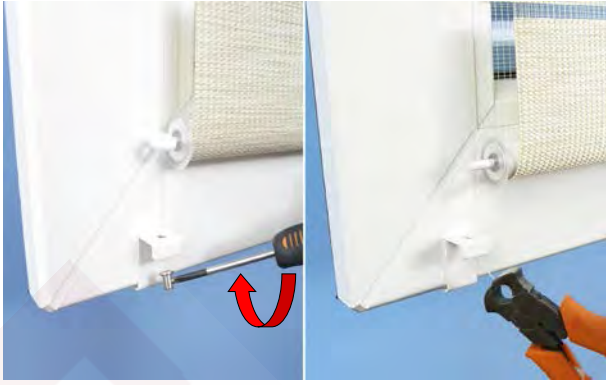

7. Schuif de contra-bussen op de gespannen streng en haal de schroef in de bus aan. Overtollige streng wegsnijden.



8. Bevestig het gewichtje aan de ketting.

