

**HOE TE MONTEREN - AANWIJZING****Tips**

- De onderdelen die u nodig heeft om de plissés te monteren zitten bij uw zending.

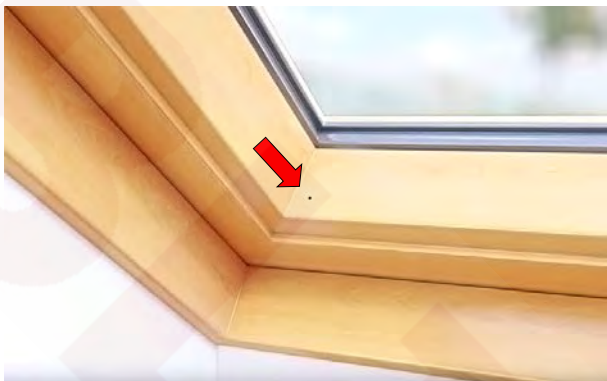

1. Op een afstand van ong. 1,5 cm van het raam duidt u de plaats aan voor de montageclip. Duid de plaats aan op alle vier de hoekstukken van het vensterraam.

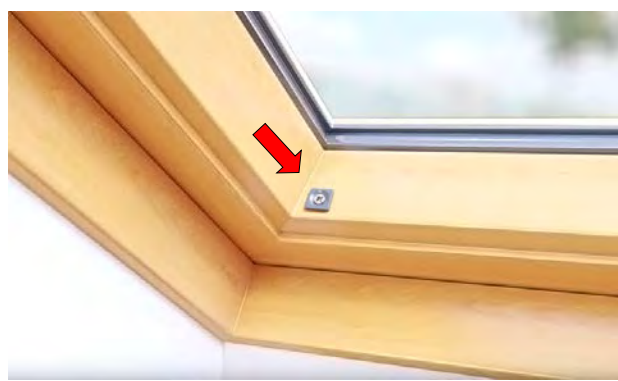

2. Schroef de montageclip vast op de aangeduide plaatsen. Doe dat op alle vier de hoekstukken van het vensterraam.

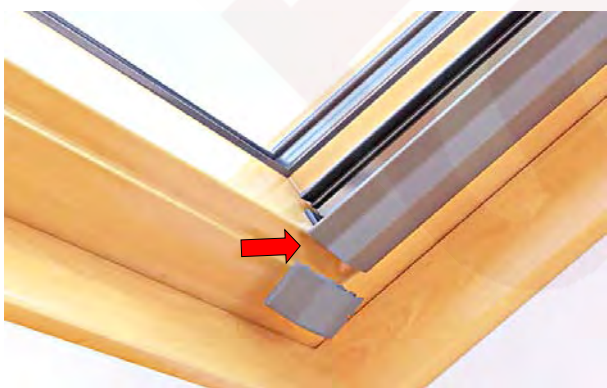

3. Zet de sierstoppen vast op de geleiders.

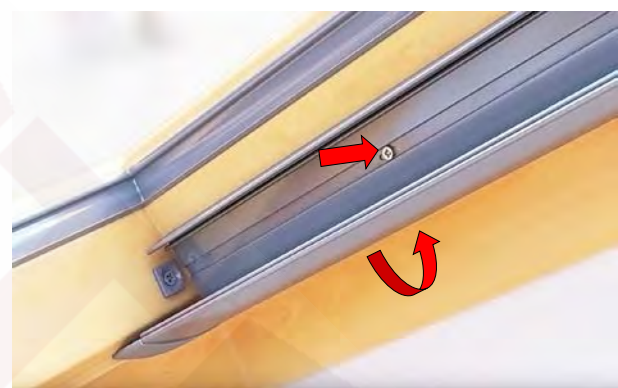

4. Schroef de geleiders vast op het vensterraam.



5. Schuif de jaloeziehaak (zijdelings) op de montageclip. Doe dat op alle vier de hoekstukken van het vensterraam.

